

Abstandsflächenermittlung § 6 Sächs. BauO -Schmalseitenprinzip-

$$A_1 = [(H_1 + H_2) / 2] \times 0,5 = [(5,69 + 3,99) / 2] \times 0,5 = 2,42 \text{ m} \quad A_1 = 3,00 \text{ m}$$

$$A_2 = (H_2 + H_3) / 2 \times D / 3 = (3,99 + 3,79) / 2 \times 3,62 / 3 = 5,10 \text{ m}$$

$$A_3 = (H_3 + H_1) / 2 = (3,79 + 5,69) / 2 = 4,74 \text{ m}$$

$$A_4 = H_1 + D / 3 = 5,69 + 3,62 / 3 = 6,90 \text{ m}$$

km Bauplanungsbüro Dipl.-Ing. (FH) Thilo Matischok Untere Dorfstraße 1a / 09600 Niederschöna / Telefon-Fax 035209-20996	
Maßstab : 1 : 250	Bauvorhaben: Neubau eines Einfamilienhauses
Blatt-Nr. : 1	Baustelle: 01665 Taubenheim Hauptstraße Flurstück Teil von Nr. 54, Parzelle 3
Bearbeiter: <i>M. Matischok</i>	Bauherr : Evelyn und Frank Hofmann Blumenstraße 71 01307 Dresden
gezeichnet: 14.04.1999	
geändert :	Lageplan

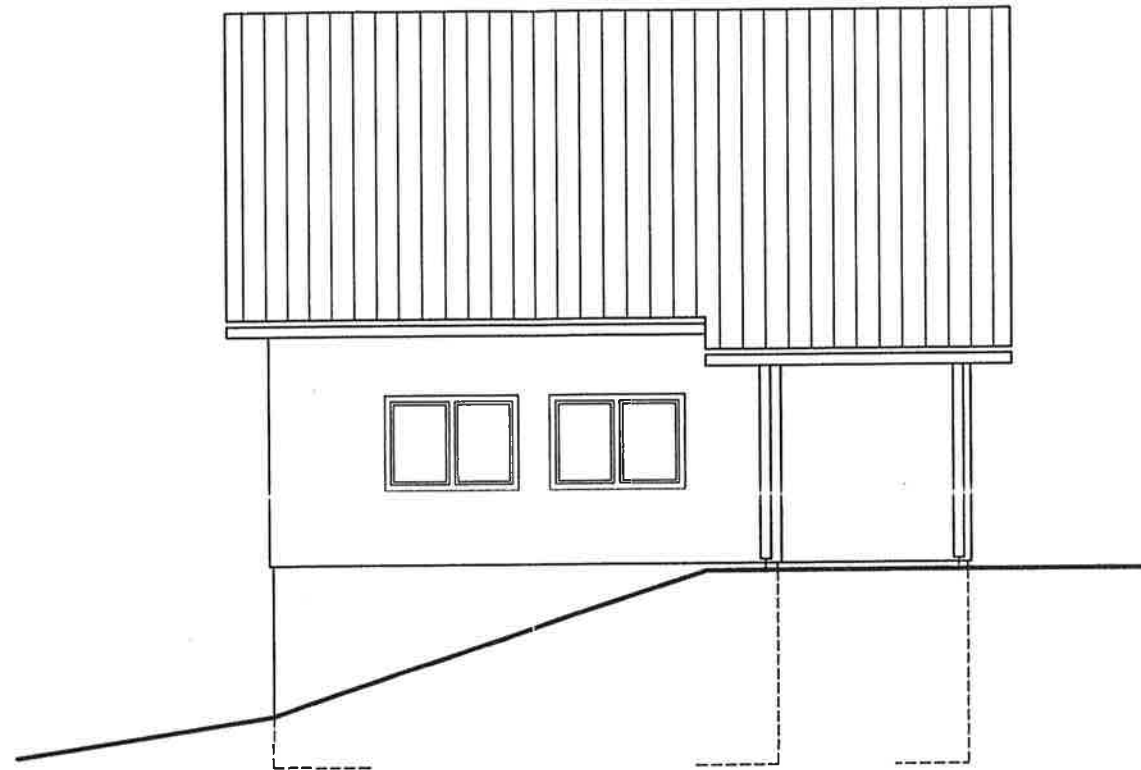

Terrassenansicht Nord-West

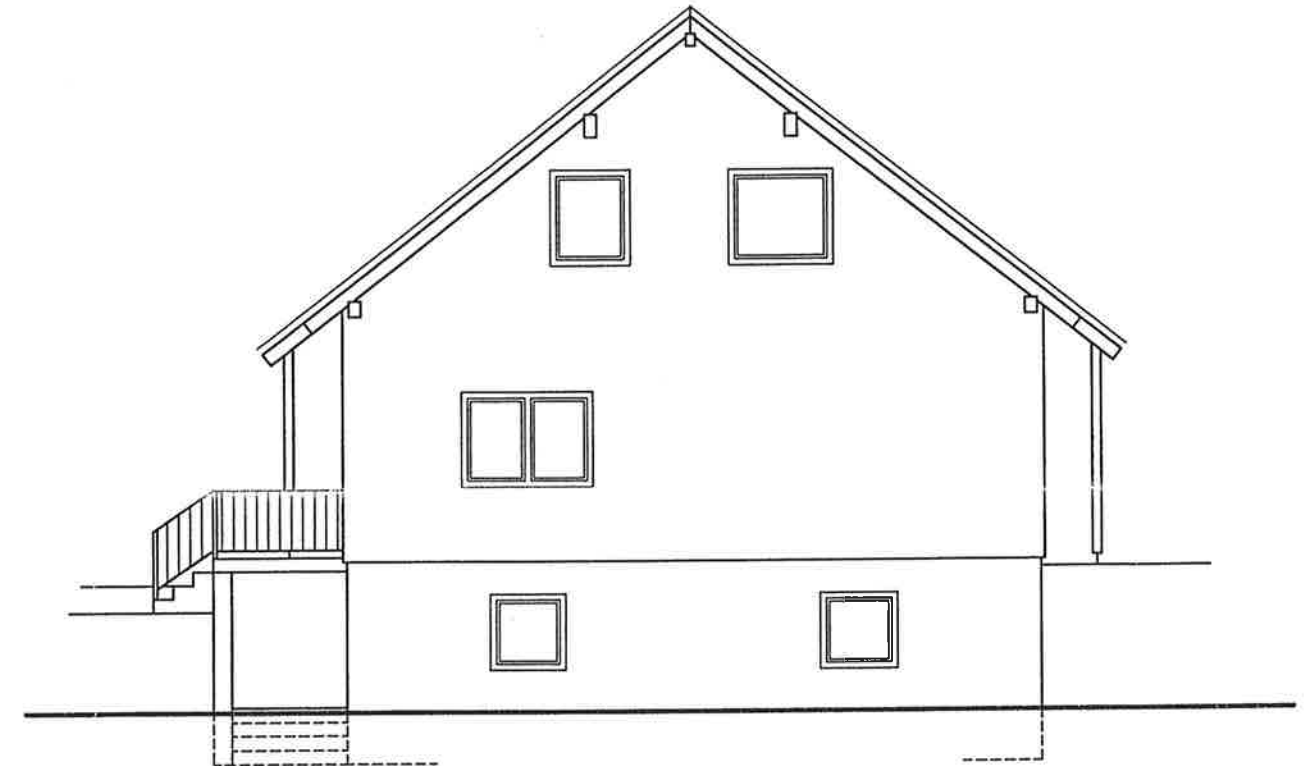

Giebelansicht Nord-Ost

Sondergrundriss:

Eventuelle Korrekturen auf Grund der weiteren technischen Ausarbeitung oder statischer Erfordernisse bleiben vorbehalten.

Diese Grundrissentwürfe sind Eigentum der Firma BIEN-HAUS AG, 36381 Schlüchtern. Gemäss §1 des Urheberrechtsschutzes vom 9.9.1965 dürfen Nachahmungen, Vervielfältigungen und Weiterreichungen nicht ohne Zustimmung der Firma BIEN-HAUS AG vorgenommen werden.

lcm Bauplanungsbüro Dipl.-Ing. (FH) Thilo Matischok
Untere Dorfstraße 1a / 09600 Niederschöna / Telefon-Fax 035209-20996

Maßstab : 1 : 100	Bauvorhaben: Neubau eines Einfamilienhauses
Blatt-Nr. : 3.2	Baustelle: 01665 Taubenheim Hauptstraße Flurstück Teil von Nr. 54, Parzelle 3
Bearbeiter: <i>Matischok</i>	Bauherr : Evelyn und Frank Hofmann Blumenstraße 71 01307 Dresden
gezeichnet: 14.04.1999	
geändert :	Ansichten

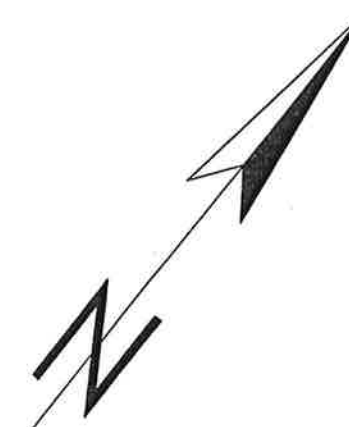
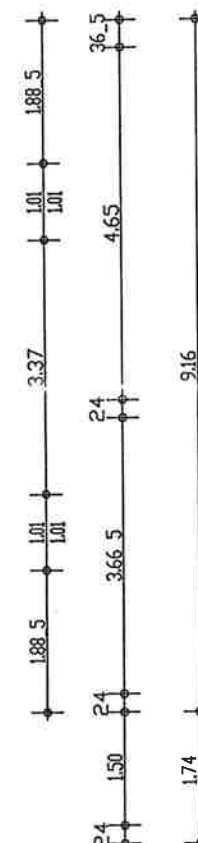
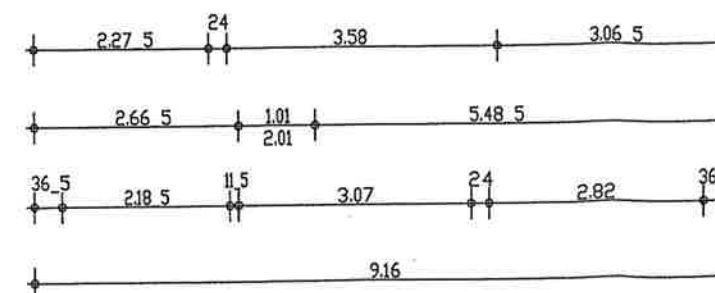
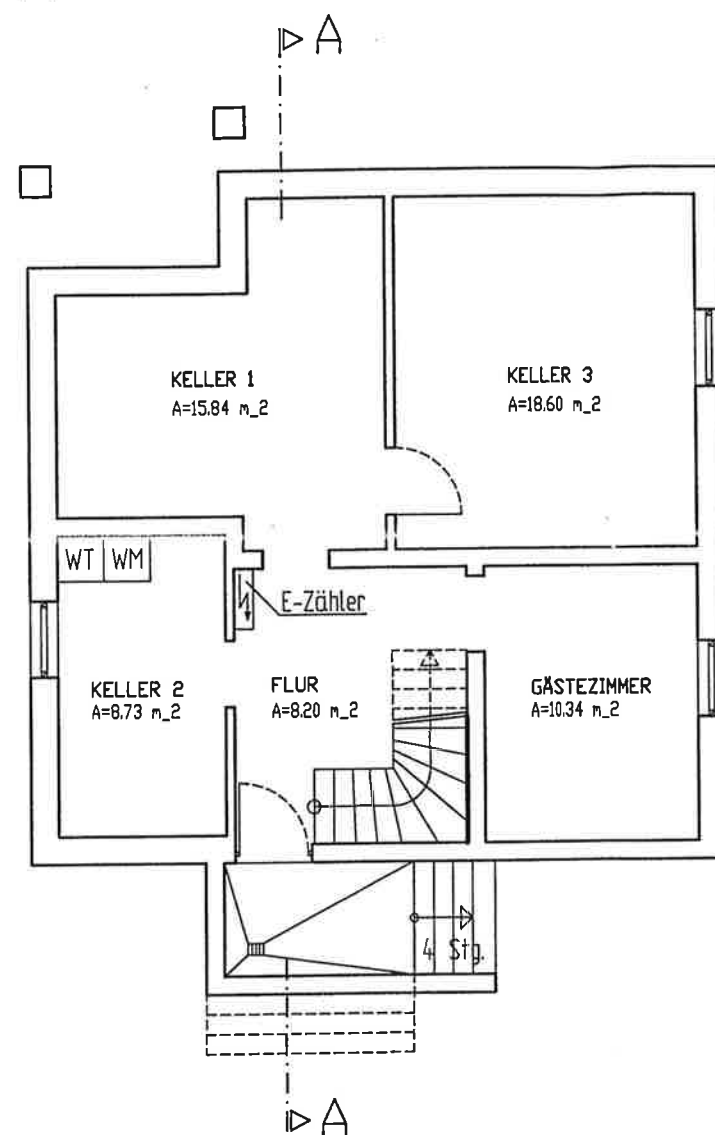
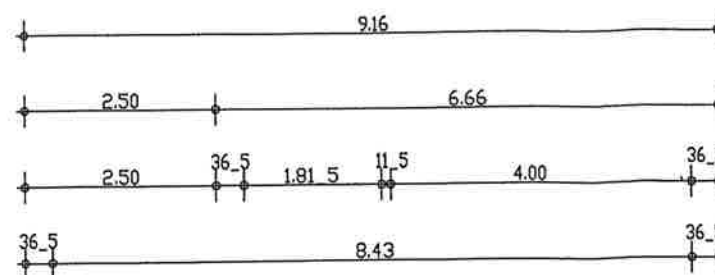
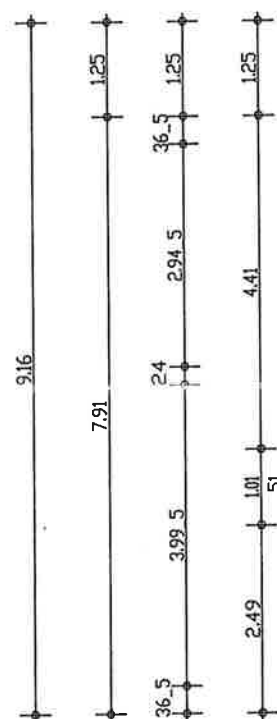

Sondergrundriss:

Eventuelle Korrekturen auf Grund der weiteren technischen Ausarbeitung oder statischer Erfordernisse bleiben vorbehalten.

Diese Grundrissentwürfe sind Eigentum der Firma BIEN-HAUS AG, 36381 Schlüchtern. Gemäss §1 des Urheberrechtsschutzes vom 9.9.1965 dürfen Nachahmungen, Vervielfältigungen und Weiterreichungen nicht ohne Zustimmung der Firma BIEN-HAUS AG vorgenommen werden.

km Bauplanungsbüro Dipl.-Ing. (FH) Thilo Matischok
Untere Dorfstraße 1a / 09600 Niederschöna / Telefon-Fax 035209-20996

Maßstab : 1 : 100	Bauvorhaben: Neubau eines Einfamilienhauses
Blatt-Nr. : 4	Baustelle: 01665 Taubenheim Hauptstraße Flurstück Teil von Nr. 54, Parzelle 3
Bearbeiter: <i>Matischok</i>	Bauherr : Evelyn und Frank Hofmann Blumenstraße 71 01307 Dresden
gezeichnet: 14.04.1999	
geändert :	Grundriss Kellergeschoss

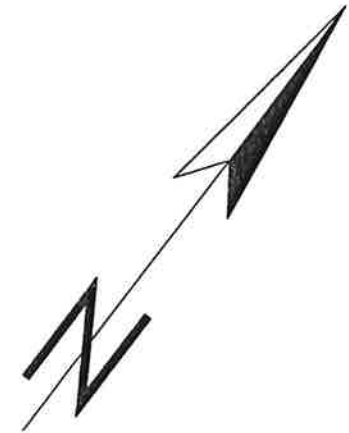
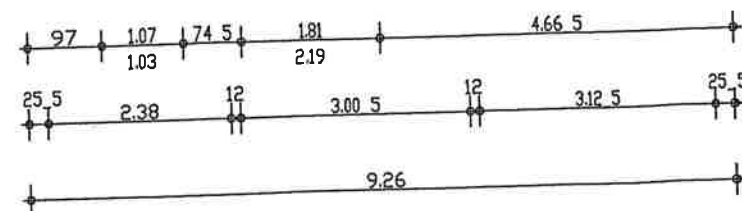
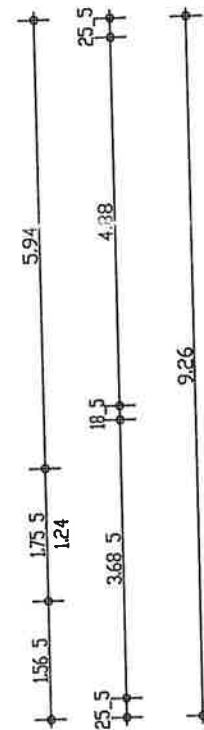
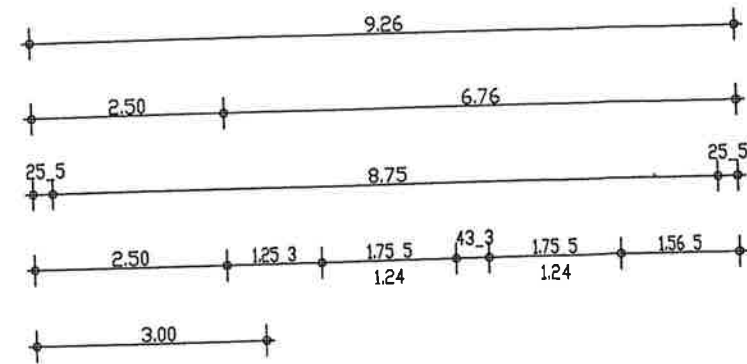

Sondergründung:
Eventuelle Korrekturen auf Grund der weiteren technischen Aus-
arbeitung oder statischer Erfordernisse bleiben vorbehalten.

Diese Grundrissentwürfe sind Eigentum der Firma BIEN-HAUS AG, 36381 Schlüchtern. Gemäss §1 des Urheberrechtsschutzes vom 9.9.1965 dürfen Nachahmungen, Vervielfältigungen und Weiterreichungen nicht ohne Zustimmung der Firma BIEN-HAUS AG vorgenommen werden.

lcm Bauplanungsbüro Dipl.-Ing. (FH) Thilo Matischok
Untere Dorfstraße 1a / 09600 Niederschöna / Telefon-Fax 035209-20996

Grundriss Erdgeschoss

Grundriss Erdgeschoss

38° SATTELDACH

KONSTRUKTION N. STATIK

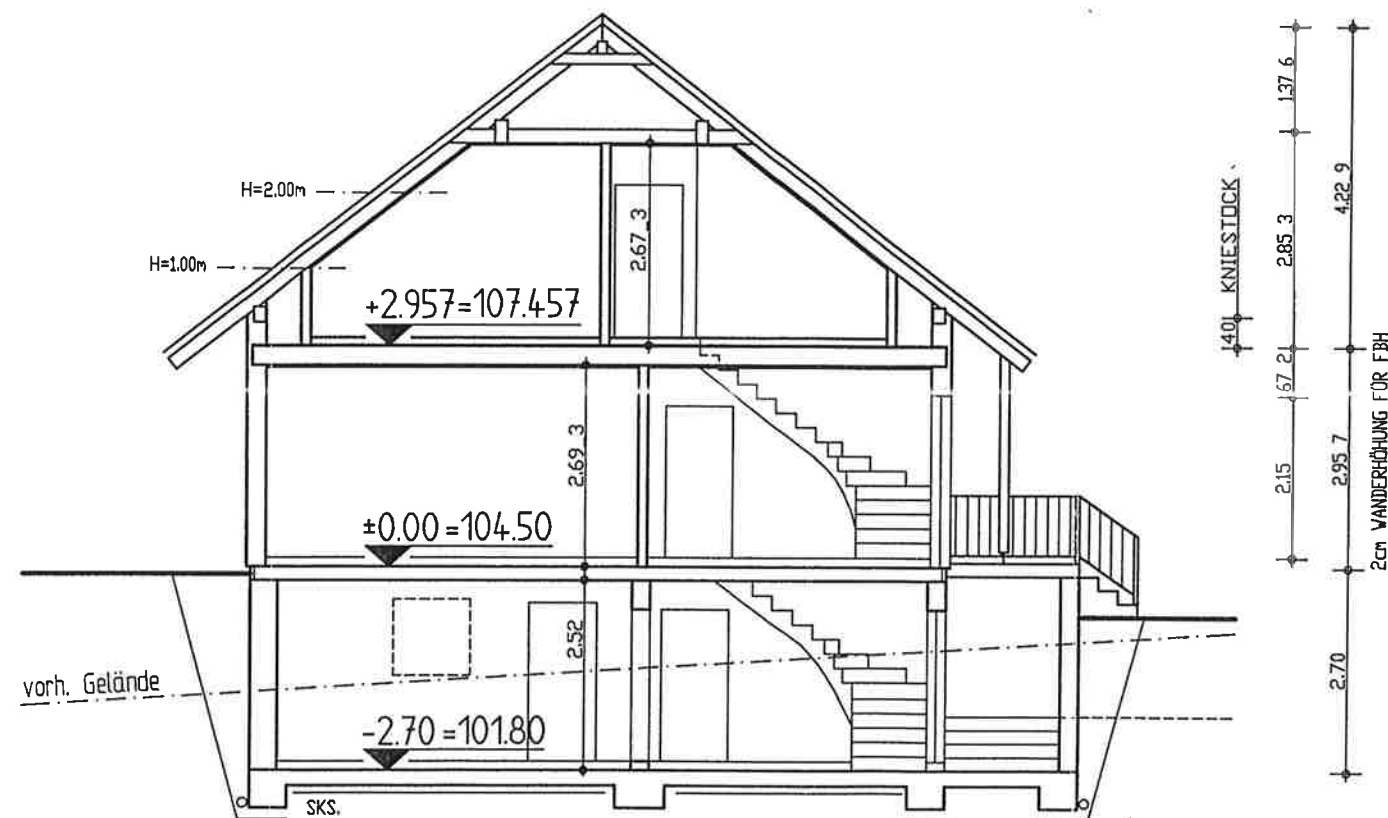

SCHNITT A-A

FUNDAMENTE N. STATIK

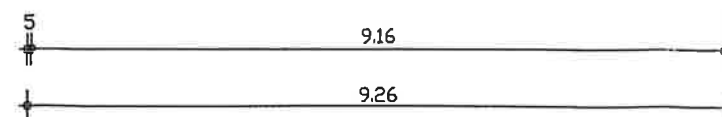

Sondergrundriss:

Eventuelle Korrekturen auf Grund der weiteren technischen Ausarbeitung oder statischer Erfordernisse bleiben vorbehalten.

Diese Grundrissentwürfe sind Eigentum der Firma BIEN-HAUS AG, 36381 Schlüchtern. Gemäss §1 des Urheberrechtsschutzes vom 9.9.1965 dürfen Nachahmungen, Vervielfältigungen und Weiterreichungen nicht ohne Zustimmung der Firma BIEN-HAUS AG vorgenommen werden.

km Bauplanungsbüro Dipl.-Ing. (FH) Thilo Matischok
Untere Dorfstraße 1a / 09600 Niederschöna / Telefon-Fax 035209-20996

Maßstab : 1 : 100	Bauvorhaben: Neubau eines Einfamilienhauses
Blatt-Nr. : 7	Baustelle: 01665 Taubenheim Hauptstraße Flurstück Teil von Nr. 54, Parzelle 3
Bearbeiter: <i>Matischok</i>	Bauherr : Evelyn und Frank Hofmann
gezeichnet: 14.04.1999	Blumenstraße 71 01307 Dresden
geändert :	Schnitt A-A